

BETONOVÁ ULIČNÍ VPUŠŤ S KALOVÝM PROSTOREM SE SIFONEM

MŘÍŽ LITINOVÁ 500x500 S RÁMEM D400

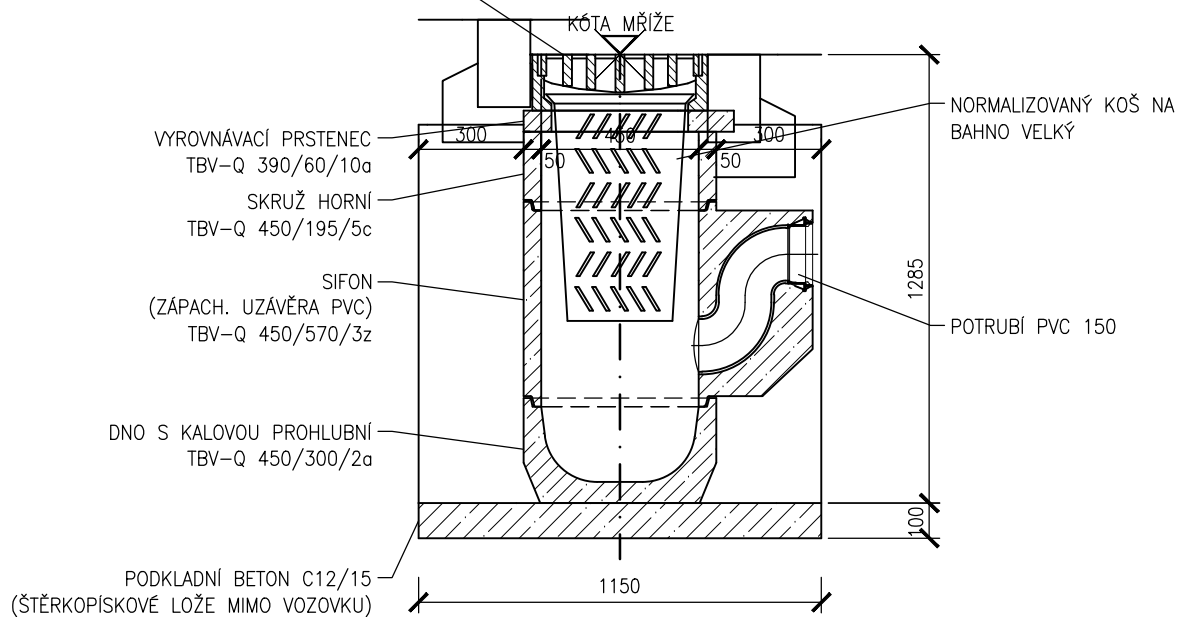

BETONOVÁ ULIČNÍ VPUŠŤ, DNO S VÝTOKEM

MŘÍŽ LITINOVÁ 500x500 S RÁMEM D400

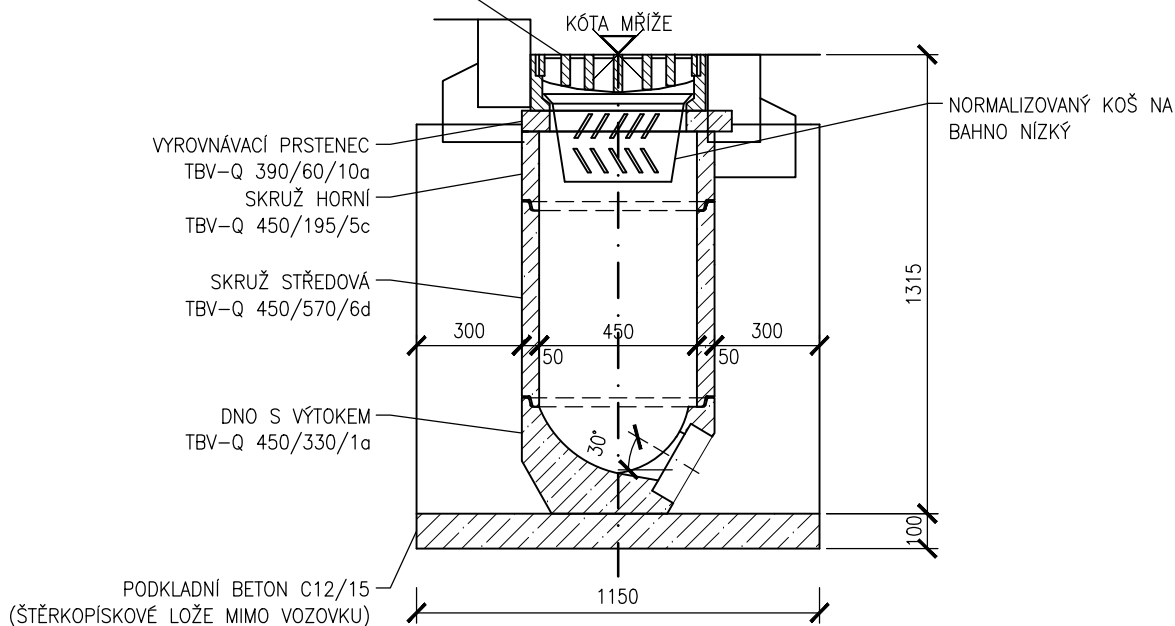

PROJEKTANT	KONTROLA	ZODP.PROJEKTANT	VIAT, s.r.o. Projekční kancelář IČ 05705398 Lidická 700/19 602 00 Brno	
Pavel Guňka	Ing. Petr Guňka	Ing. Petr Guňka		
INVESTOR:SSMSK, p.o., Horymírova 2287, 738 33 Frýdek-Místek				
KRAJ: Moravskoslezský	KATASTR. ÚZEMÍ: DOLNÍ LISTNA TRINEC			
STAVBA: Silnice III/4852 Třinec-rekonstrukce ul. Kaštanová D. DOKUMENTACE OBJEKTŮ SO 301 - ZATRUBNĚNÍ PŘÍKOPY			FORMÁT	A4
			DATUM	03/2020
			ZAKÁZKA ČÍSLO	PG 04/20
			STUPEŇ	PDPS
OBSAH: VZOROVÝ VÝKRES ULIČNÍCH VPUSTÍ			MĚŘÍTKO: 1:50	ČÍSLO VÝKRESU: 301.2.5